شخصیت‌های علمی خاندان محمّدرحیم‌بیگ ایوانکی رازی نجفی

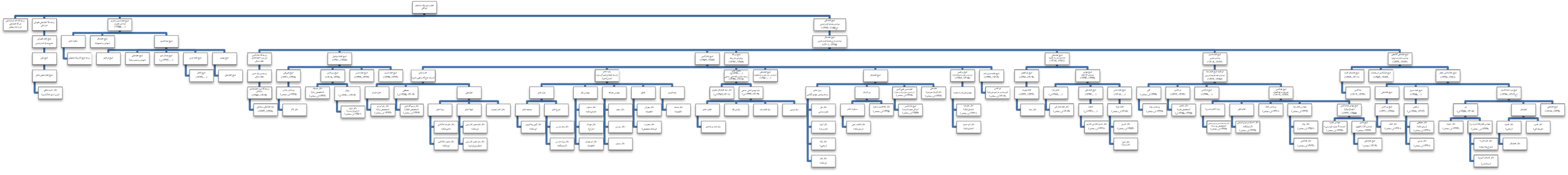

تهیه و تنظیم:
شیخ محمّدعلی بن هادی نجفی
۹۳/۱۰/۱۰